



KOMMUNEINFORMASJONEN

FYRESDAL

Januar 2011



Innhald:

Annonser frå næringslivet	s. 26-29
Bygdekino	s. 17
Folkestadbyen	s. 31-32
Fossum	s. 25
Fotballgruppa	s. 24
Fyresdal bondelag	s. 23
Fyresdal bygdekvinnelag	s. 22
Fyresdal folkebibliotek	s. 14-15
Fyresdal legekantor	s. 34
Fyresdal næringsorganisasjon	s. 23
Fyresdal pensjonistlag	s. 24
Fyresdal ungdomsklubb	s. 16-17
Førdsdal bygdekor	s. 23
Gimle skule takkar	s. 15
Høyring vegnam	s. 15
Kommunal informasjon	s. 13
Korpset	s. 24
Kyrkjedøra	s. 33
Kyrkjestoga	s. 25
Molandsmoen	s. 30
Politiske vedtak	s. 2-12
Taxi	s. 34
Toppturgruppa	s. 18-21
Vestkanten grendelag	s. 25
Veterinær	s. 21
Quiz	s. 24
4H Vest	s. 25

Side:

Det skjer i januar 2011:

- 04. Skitur med toppturgruppa – sjå side 18
- 06. Korpset – opptak nye aspiranter, s. 24
- 07. Jolefest på POS
- 07. 1-års jubileum Oleas Hus, langope
- 09. Joletreffest, Vestkanten grendelag
- 09. Joletreffest, Hauggrend grendelag
- 09. Messe Moland kyrkje
- 11. Skitur med toppturgruppa – sjå side 18
- 15. 4H-Vest, møte
- 17. Fyresdal næringsorganisasjon, møte
- 18. Skitur med toppturgruppa – sjå side 18
- 20. Fyresdal pensjonistlag, møte
- 23. Skitur med toppturgruppa – sjå side 18
- 23. Messe Moland kyrkje, kl 17.00
- 25. Skitur med toppturgruppa – sjå side 18
- 26. Veterinær – sjå side 21
- 28. Landsbypub
- 29. Quiz
- 30. Messe Moland kyrkje



Godt nyttår!

Vil du ha med eit innlegg i informasjonen for februar må du levere det innan 15. januar 2011.

E-post adressa er:

postmottak@fyresdal.kommune.no

2011

Fyresdal kommune tlf 35 06 71 00
Etter kl 15.00 Barnehagen tlf 35 06 71 80
Pleie- og omsorgssenteret tlf 35 06 71 67
Heimeside: www.fyresdal.kommune.no

Vedtak i Kommunestyret - 25.11.2010

Fastsetjing av grunnlag for eigedomsskattelegging 2011

Fyresdal kommune vil som alternativ til alminneleg taksering med heimel i lov av 17. desember 1982 nr. 82 som mellombels tillegg til lov av 6. juni 1975 nr. 29 om eigedomsskatt til kommunane ikkje auke taksten som eigedomane hadde pr. 01.01.2010.

Takstgrunnlaget vert å avrunde nedetter til næraste heile tusen kroner.

Eigedomsskatten vert utskreven med ein sats på 7 promille av takstgrunnlaget.

Opptak av lån - utbygging Gimle skule

Rådmannen får fullmakt til å gjennomføre låneopptak på 30 millionar kroner.

Prosesen skal gjennomførast ved bruk av rammeavtale på innlån.

Sal av eigedomen - Trudvang Gnr 37/Bnr 53

Fyresdal kommune sel eigedomen Trudvang Gnr 37/Bnr 53 for kr 900.000,-.

Kjøpar dekker alle utgifter i samband med salet.

Rådmannen får fullmakt til å gjennomføre salet.

Kjøpesummen vert avsett til investeringsfond.

Kommunalt gebyr - forvaltningsoppgåver etter matrikkellova

Når vi ser samanhengen med antall saker og arbeidet som kommunen har med forvaltningsoppgåver etter matrikkellova, dekker gebyra pr. i dag utgiftene som kommunen har.

Ut frå inntening i forhold til sjølvkost, er det ikkje lagt opp til auke i satsane i 2011.

Gebyr for forvaltningsoppgåver etter matrikkellova (lova § 32, forskriftene § 16) fastsetast som fylgjande:

<u>Kapittel 6 Gebyr</u>	<u>2011</u>
6.1 Oppretting av matrikkeleinhet	
6.1.1 Oppretting av grunneigedom og festegrund	
areal frå 0 – 2000 m ²	kr. 12 000,-
areal frå 2001 m ² – auking pr. påbyrja da.	kr. 1 000,-
Der markarbeid ikkje er påkrevd, utløyser det halvt gebyr.	
6.1.2 Matrikulering av eksisterande umatrikulert grunn	
pr. sak uansett areal	kr. 3 000,-
6.1.3 Oppmåling av uteareal på eigarseksjon	
Gebyr for oppmåling av uteareal pr. eigarseksjon	
areal frå 0 – 2000 m ²	kr. 9 000,-
areal frå 2001 m ² – auking pr. påbyrja da.	kr. 1 000,-
6.1.4 Oppretting av anleggseigedom	
Gebyr som for oppretting av grunneigedom.	
volum frå 0 – 2000 m ³	kr. 4 500,-
volum frå 2001 m ³ – auking pr. påbyrja 1000 m ³	kr. 500,-
6.1.5 Registrering av jordsameige	
Gebyr for registrering av eksisterande jordsameige fakturerast etter medgått tid, basert på 1,2 promille av årslønn.	

- 6.2 Oppretting av matrikkeleinhet utan fullført oppmålingsforretning**
 Visar til 6.1.1, 6.1.2, 6.1.4 og 6.1.5.
 I tillegg kan kome tilleggsgebyr for å utføre oppmålingsforretning.
- 6.2.1 Avbrot i oppmålingsforretning eller matrikulering**
 Gebyr for utført arbeid når saka blir trekt før den er fullført, må avvisast, ikkje let seg matrikkelføre på grunn av endra heimelsforhold eller av andre grunnar ikkje kan fullførast, blir sett til 1/3 av gebyrsatsane etter 6.1 og 6.2.
- 6.3 Grensejustering**
- 6.3.1 Grunneigedom, festegrunn og jordsameige**
 Ved gebyr for grensejustering kan arealet for involverte eigedomar justerast med inntil 5 % av areal på eigedomen. (maksimalgrensa er sett til 500 m²).
 Ein eigedom kan imedan ikkje avgje areal som i sum overstig 20 % av areal til eigedomen før justeringa.
 For grensejustering til veg- eller jernbaneformål kan andre arealklasser gjelde.
- | | |
|----------------------------------|-------------|
| areal frå 0 – 500 m ² | kr. 6 000,- |
|----------------------------------|-------------|
- 6.3.2 Anleggseigedom**
 For anleggseigedom kan volumet justerast med inntil 5 % av volumet på anleggseigedomen, men den maksimale grensa blir sett til 1000 m³.
- | | |
|-------------------------------------|-------------|
| volum frå 0 – 250 m ³ | kr. 2 250,- |
| volum frå 251 – 1000 m ³ | kr. 4 500,- |
- 6.4 Arealoverføring**
- 6.4.1 Grunneigedom, festegrunn og jordsameige**
 Ved arealoverføring skal oppmålingsforretning og tinglysing gjennomførast. Arealoverføring utløyser dokumentavgift. Dette gjeld ikkje arealoverføring til veg- og jernbaneformål.
- | | |
|---|-------------|
| areal frå 0 – 500 m ² | kr. 9 000,- |
| arealoverføring pr. nytt påbyrja 500 m ² medfører ein auke på gebyret på | kr. 500,- |
- 6.4.2 Anleggseigedom**
 For anleggseigedom kan volum som skal overførast frå ein matrikkeleinhet til ein annan, - ikkje vere registrert på ein tredje matrikkeleinhet. Volum kan kun overførast til ein matrikkeleinhet dersom vilkår for samaslåing er til stades. Matrikkeleinheten skal utgjere eit samanhengande volum.
- | | |
|--|-------------|
| volum frå 0 – 500 m ³ | kr. 3 000,- |
| overføring av volum pr. nytt påbyrja 500 m ³ fører til ein auke av gebyret på | kr. 500,- |
- 6.5 Klarlegging av eksisterande grense der grensa tidlegare er koordinatbestemt ved oppmålingsforretning**
- | | |
|---|-------------|
| For inntil 2 punkt | kr. 3 000,- |
| For overskytande grensepunkt, pr. punkt | kr. 300,- |
- 6.6 Klarlegging av eksisterande grense der grensa ikkje tidlegare er koordinatbestemt / eller klarlegging av rettigheter**
- | | |
|---|-------------|
| For inntil 2 punkt | kr. 6 000,- |
| For overskytande grensepunkt, pr. punkt | kr. 600,- |
- Gebyr for klarlegging av rettigheter blir fakturera etter medgått tid.
- 6.7 Privat grenseavtale**
- | | |
|---|-------------|
| For inntil 2 punkt eller 100 m grenselengde | kr. 1 000,- |
| For kvart nytt punkt eller påbyrja 100 m grenselengde | kr. 100,- |

Det skal velgast det mest rimelege alternativet for rekvirenten.

6.8 Urimeleg gebyr

Dersom gebyret visar seg å vere urimeleg i forhold til dei prinsippa som er lagt til grunn, og det arbeidet og dei kostnadene kommunen har hatt, kan administrasjonssjefen eller den han/ho har gjeve fullmakt, av eige tiltak fastsete eit passa gebyr.

Fullmaktshavar kan under same forutsetningar og med bakgrunn i grunngjeven søknad frå den som har fått krav om betaling av gebyr, fastsete eit redusert gebyr.

6.9 Tidspunkt for betaling

Gebyret skal krevast inn på forskot.

6.10 Endringar i grunnlaget for matrikkelføring av saka

Dersom rekvirenten gjer endringar i grunnlaget for matrikkelføring av saka i samband med at saka er under handsaming, blir gebyret likevel oppretthalde.

6.11 Utskriving av matrikkelbrev

Matrikkelbrev inntil 10 sider kr. 175,-

Over 10 sider kr. 350,-

Endring i maksimalsatsane blir regulert av Statens kartverk i takt med den årlege kostnadsutviklinga.

6.12 Gebyr rekna etter medgått tid

Gebyr for oppmålingsarbeid som ikkje kan fastsetast ut frå reglane over, skal reknast ut etter medgått tid, timepris som svarar til 1,2 promille av brutto årslønn for den som utfører arbeidet i tillegg til kostnader med reise og eventuelt merkemateriell.

6.13 Statlege gebyr og avgifter

Tinglysingsgebyr og eventuelle dokumentavgifter kjem i tillegg til alle kommunale gebyr.

6.14 Regulering av satsar for gebyr

Satsane blir kvart år regulera etter indekstal for kart- og oppmålingsarbeid hjå Statens kartverk, fyrste gong 01.01.2011.

Kommunalt gebyr - renovasjonsgebyr 2011

Gebyr for renovasjon i 2011 blir auka, og dette er i samsvar med vedtak fatta i representantskapet i Renovest IKS.

<u>Renovasjon</u>	<u>2011</u>
Standard abonnement bustad	kr. 2 244,-
Standard abonnement med heimekompostering	kr. 1 683,-
Redusera standard abonnement bustad	kr. 1 122,-
Miniabonnement	kr. 1 570,-
Høgstandard hytte	kr. 1 570,-
Standard hytteabonnement	kr. 1 122,-
Redusera hytteabonnement	kr. 448,-
Utleigehyblar med kjøkken	kr. 1 122,-

Alle gebyr er eksklusiv meirverdiavgift.

Kommunalt gebyr - plan- og byggegebyr 2011

Når vi ser sammenhengen med antall saker og arbeidet som kommunen har med plan- og byggesaker, dekker gebyra pr. i dag utgiftene som kommunen har. Dette gjeld innafor byggesaker og reguleringsplanar, samt utføring av tilsyn og kunngjeringsplanar av reguleringsplanar.

Ut frå inntening i forhold til sjølvkost, er det ikkje lagt opp til auke av satsane i 2011.

A. Gebyr byggesak 2011

Delingssaker § 12, går etter forskrift om gebyr jord- og skoglov	kr. 750,-
Søknad om tiltak utan ansvarsrett, § 20-2, mindre tiltak som krev søknad og løyve og som tiltakshavar kan stå ansvarleg for	kr. 1 200,-
Søknad om løyve til tiltak § 20-1, Rammeløyve og eitt-trinn søknadsbehandling, og tilsyn etter § 25-1	kr. 7 200,-
Andre byggesaker § 20-2, bruksendring, riving, og tilsyn etter § 25-1	kr. 2 400,-
Godkjenning av føretak § 22-3	kr. 2 400,-
Godkjenning av ansvarsrett §§ 23-3 og 23-4	kr. 600,-
Større bygg pr. m2	kr. 12,-
Dispensasjon etter reglane for enkeltsaker § 19-1	kr. 1 200,-
Hjelp kommunen yter til eigedomsmeglarfirma Når firma står ansvarleg for sal av eigedomar	kr. 600,-
Gebyr for utsleppsløyve jfr. Forureiningsforskrifta kap. 11, § 11-4 om avløp og gebyr:	
0-15 pe	kr. 1 200,-
16-49 pe	kr. 3 000,-
50-2000 pe	kr. 10 000,-

Hjelp kommunen yter med analyse av grusprøve i samband med utsleppsløyve kr. 600,-

Med byggherren sitt samtykke engasjere særskilt kontrollør av statiske beregningar, ventilasjon, heisar, grunntilhøve og vurdering av branntekniske forhold.
Gebyr blir tilsvarende medgått utgift.

B. Gebyr plansaker 2011

Reguleringsplan § 12-8, inntil 10 tomter	kr. 14 400,-
Tillegg over 10 tomter, pr. tomt § 12-8	kr. 240,-
Mindre endringar av godkjent plan § 12-14	kr. 6 000,-

Gebyrregulativet gjeld både for positive og negative vedtak på alle type saker.
Gebyrregulativet må kunngjerast på hensiktsmessig måte når det er endeleg vedteke.

Kommunalt gebyr - vass- og kloakkgebyr 2011

Ordinært vass- og kloakkgebyr blir ikkje auka i 2011.
Tilkoplingsgebyr blir auka.

Vass- og kloakkgebyr 2011

Årsgebyr vatn, pr. m3	kr. 9,-
-----------------------	---------

Minstegebyr bygg, vatn	kr. 2 310,-
Tilkoplingsgebyr, pr. m2	kr. 75,-
Minstegebyr tilkopling vatn	kr. 10 000,-
Gebyr fritidseigedom tilknytt vatn	kr. 1 848,-
Årsgebyr kloakk, pr. m3	kr. 16,-
Minstegebyr bygg, kloakk	kr. 4 010,-
Tilkoplingsgebyr, pr. m2	kr. 75,-
Minstegebyr tilkopling kloakk	kr. 10 000,-
Gebyr fritidseigedom tilknytt kloakk	kr. 3 465,-

Alle gebyr er eksklusiv meirverdiavgift.

Kommunalt gebyr - slamtøming/gebyr 2011

Gebyr for slamtøming i 2011 blir auka, og dette er i samsvar med vedtak fatta i representantskapet i Renovest IKS.

<u>Slamtøming</u>	<u>2011</u>
Slam med tank større/lik 4 m3, pr. tøming	kr. 1 354,-
Slam med tank mindre enn 4 m3, pr. tøming	kr. 1 354,-
Tett tank større/lik 4 m3, pr. tøming	kr. 1 354,-
Tett tank mindre enn 4 m3, pr. tøming	kr. 1 354,-
Større tank pr. m3 pr. år	kr. 236,-
Tøming utanom oppsett, nødtøming/ekstratøming	kr. 962,-

Dette utgjer kr. 1 354,- pr. tøming, uavhengig av storleik på tanken.

Tankar større/lik 4 m3 tømast kvart andre år.

Tankar mindre enn 4 m3 tømast kvart år.

Større tankar/fellesanlegg tømast etter eigen avtale.

Alle gebyr er eksklusiv meirverdiavgift.

Kommunalt gebyr - feie- og tilsynsgebyr 2011

Gebyr for feie- og tilsynsordning blir ikkje auka i 2011.

Gebyr for feie- og tilsynsordning i 2011

Ordinært feiegebyr	kr. 300,-
Ordinært tilsynsgebyr	kr. 150,-
Gebyr utover fyrste pipa på same hus, pr. pipe	kr. 225,-
Feiegebyr for feiing utover feierute, pr. feiing	kr. 450,-
Feiegebyr fritidsbustad, pr. feiing	kr. 500,-

Alle gebyr er eksklusiv meirverdiavgift.

Revidering av plan for kulturbygg, idrett og friluftsliv, 2011-2014

Plan for kulturbygg, idrett og friluftsliv 2011 – 2014 er vedteken slik den ligg føre, med fylgjande endring av handlingsprogrammet:

Punkt 1 vert endra til:

Uteområde Gimle skule og Park får ei totalramme på kr 3.300.000,-, fordela med nærmiljømidlar kr 750.000,- og kommunale midlar kr 2.550.000,-.

Punkt 3 vert endra til:

Klubbhus Skiskyttarlegg får ei totalramme på kr 1.500.000,-, fordela med kommunale midlar kr 500.000,-, Tippemidlar kr 500.000,- og private midlar kr 500.000,-.

Vedtak i Kommunestyret - 16.12.2010

Val av ny leiar og nytt medlem til administrasjonsutvalet

Olav Gisle Noraberg går inn som nytt medlem og ny leiar.

Kjell Åge Iversen går inn som 2. varamedlem.

Administrasjonsutvalet vil ha slik politisk samansetning:

Medlemer	Varamedlemer
Olav Gisle Noraberg(Ap), leiar	1. Siw Gundersen 2. Kjell Åge Iversen
Annveig Veum Aas(Sp), nestleiar	1. Tor Skræi 2. Kjell Sverre Thoresen
Tor Bolstad Jensen(BL)	1. Gunhild Austjord 2. Saamund Gjersund

Val av nytt medlem og val av ny nestleiar til hovudutvalet for landbruk og teknikk

Hovedutval for lanbruk og teknikk får slik samansetning:

Medlemer	Varamedlemer
Kjell Sverre Thoresen(Sp), leiar	1. Tor Skræi 2. Per Helge Seltveit 3. May Britt Festervoll
Siw Berve (Ap), nestleiar Kjell Åge Iversen (AP)	1. Nils Vidar Pettersen 2. Christin L. Skansen 3. Thorstein Wøllestad 4. Berit Gulbrandsen
Sven Erik Skomdal(BL) Maria N J B Van Terheijden(BL)	1. Tore Lotsberg 2. Jørgen Momrak 3. Ellen Sofie Skansen

Val av nytt medlem til råd for menneske med nedsett funksjonsevne

Råd for menneske med nedsatt funksjonsevne får slik samansetning:

Frå brukarorganisasjonane:

Siv Frøydis Hansen, leiar	Trine Kirkevold, varamedlem
Kjell Åge Iversen, nestleiar	Leif Søllyst, varamedlem
Siw Berve (Ap), medlem	Per Helge Seltveit(Sp), varamedlem

Vest-Telemark Kraftlag AS - val til styret

Representantar frå Fyresdal kommune til styret i Vest-Telemark kraftlag AS:

<i>Fast representant:</i>	<i>Vara:</i>
Guro Libjå	Olav Gisle Noraberg

Representantskapen for Krisesenteret i Telemark - 2011

Representantskapen i Krisesenteret er lagt ned og det er difor ikkje naudsynt med val.

Vest-Telemark Tinget - suppleringsval 2011

Representantar til Vest-Telemark Tinget 2007 - 2011

Medlemer:	Personalege varamedlemer:
Ordføraren(Bjørn Nome)	Varaordføraren
Varaordføraren	Nils Kristian Moe
Saamund Gjersund	Gunhild Austjord

Økonomigjennomgang pr. 01.11.2010

Den økonomiske stoda pr. 01.11 vert teke til vitande.

Rammene for den enkelte sektor vert justera slik i driftsrekneskapen:

Sektor	Utgift	Inntekt
Sektor for økonomi og felles.	- 254.000	191.000
Sektor for helse og omsorg	910.000	290.000
Sektor for kultur og oppvekst	772.000	647.000
Sektor for plan og teknikk	1.285.000	1.215.000
Finans	0	370.000

Justeringar i investeringsrekneskapen slik:

Konto	Ansvar	Justering	Overførast drift
0241	Nærmiljøtiltak/veg	+ 2.000.000	
0310	Gimle skule	-20.000.000	900.000
0321	Bryggeparken	-500.000	
0326	Røyrledning	1.710.000	
0328	Industriområde	-2.389.000	
0330	Opprusting kom.bust.	-760.000	
0334	Pleie og omsorg	-100.000	
0335	Kommunehus	- 5.689.000	
0379	G/S-veg	-7.800.000	
0382	Vassforsyning	-388.000	
0386	Renseanlegg	-3.000.000	38.000
0389	Pumpestasjon	-100.000	67.000

Kommuneplanen, Planprogram

Framlegg til planprogram ved rullering av kommuneplanen sin samfunnsdel og arealdel i Fyresdal kommune vert vedteke i medhald av plan- og bygningslova §4-1 og §11-13 med fylgjande endringar:

Punkt 6 Framdriftsplan

Arbeid med arealdelen og KU i 2011, 1. og 2. gongs handsaming i formannskapet, og handsaminga i kommunestyret 2012

Punkt 7 Organisering av planprogrammet:

Arbeidsgruppa skal settast saman av Bjørn Nome, Kjell Sverre Thoresen, Berit Gulbrandsen og Maria Van Terheijden.

Ny lov om helse- og omsorgstenester og ny folkehelselov - høyring

Fyresdal kommune sender inn uttalene til høyring slik dei kjem fram i saksutgreiinga.

Rullering av rusmiddelpolitisk handlingsplan tiltaksdelen

Tiltaksplan i rusmiddel politisk handlingsplan vert vedteken slik den ligg føre med fylgjande endring:

Under målsetting 3: endre pkt foreldremøte ang rusproblematikk – til: Gimle skule og i barnehagen kvart 2. år

Under Akan endrast Fyresdal Næringsforum til Fyresdal Næringsorganisasjon

Rullering av handlingsplan for psykisk helse 2011-2014

Handlingsplan for psykisk helse og eit betre liv med tilhøyrande tiltaksplan blir vedteken slik ho ligg føre.

Handlingsplan for psykisk helse

Tiltak i 1000 kr og årsverk

Tiltak	ansvar	2011	2012	2013	2014
Vedtekne stillingar i psykiatri blir vidareført: Psykiatrisk sjukepleiar 100% Psykiatrisk hjelpepleiar 65% Helsesøster 5% Miljøarbeidar oppvekst 40%. Jordmor ungdommens helsestasjon 20% Fysioterapeut 20%	helse helse helse oppvekst Helse	Kostnad innarbeida i lønns-budsjett	Kostnad innarbeida i lønns-budsjett	Kostnad innarbeida i lønns-budsjett	Kostnad innarbeida i lønns-budsjett`
Helsestasjon for ungdom SMS teneste for ungdom Ungdomsaerobic for jenter	helse	Budsj. helse			
Aktivitetstilbod vaksne: Aktivitetshuset Aktivit/dagavd. POS	Helse (20`) Aktivitet (20`)	40`	30	30`	30`
Omsorgsteam Førebyggande tiltak barn og unge.		110`	110`	110`	110`
Sommaraktivitetar ungdom (tverrsektorielt prosjekt 2011)	Sektor helse og omsorg. Sektor kultur og oppvekst.	60`			
Rekrutteringstiltak og kurs: Støttekontaktar og treningskontaktar Fritid med bistand for barn, ungdom og vaksne.	Psykiatri,NAV og aktivitet	10`	10`	10`	10`

Brukarorganisasjonar: Styrke brukarmedverknad	Mental helse	12`	12`	12`	12
Kompetanseheving: Tverrfagleg kompetanseheving. Temakveldar	Sektor helse og omsorg	60`	50`	50`	50`

Endra satsar for foreldrebetaling i Fyresdal SFO

Fyresdal kommune aukar satsen på foreldrebetaling i SFO til kr. 28,- pr time.
Gjeldande satsar frå 1.1.2011 vil være;

Morgontilbod: 1 time		28,- pr. dag
Ettermiddagstilbod for ein dag 2.5 t./dag		280.- pr.mnd
Ettermiddagstilbod for to dagar 2.5 t./dag		560.- pr.mnd
Ettermiddagstilbod for tre dagar 2.5 t./dag		840.- pr.mnd
Ettermiddagstilbod for fire dagar 2.5 t./dag		1120.- pr.mnd
Ettermiddagstilbod for fem dagar 2.5 t./dag		1400.- pr.mnd
Heile dagar 8 t/dag		224,- pr. dag

Det blir gjeve 50% syskenmoderasjon, også når eit eller fleire av syskena er i barnehagen.

Betaling for 10 mnd. i året, frå 15 aug.- 15.juni

Ynskjer de plass i skulen sin sommarferie, må dette søkjast på ekstra. Sommartilbode er kr. 180,- pr. dag. Barna kan max vera 5 veker om sommaren.

Endra satsar for plassbetaling i kulturskulen

Fyresdal kommune aukar satsen på plassbetaling i kulturskulen.
Gjeldande satsar, pr. år, frå 1.1.2011 vil være;

Eineundervisning	kr. 2 500,-
Undervisning i grupper inntil 4 barn	kr. 2 000,-
Undervisning i grupper frå 5 og fleire	kr. 1 600,-

Det blir gjeve 50% syskenmoderasjon.

Administrasjonsutvalet sitt framlegg til nye personalpolitiske retningslinjer.

Personalpolitiske retningslinjer vert vedtekne som dei ligg føre med fylgjande endringar:

1. Seiste avsnitt i tildeling av gåver: *Ein gong i året i oktober/november, bed Fyresdal kommune v/rådmannen inn til ei markering for 25 års jubilantar og fast tilsette som vert pensjonistar i løpet av kalenderåret. Rådmannen står for det praktiske arrangementet og fellestenesta dekker utgiftene.*
2. I kapitel vedr. arbeidstidsordningar – Fleksibel arbeidstid/fleksitid blir teksten:
- dette gjelder og for sektorsjefar og rådmann – teken ut.

Økonomiplan 2011 - 2014 og årsbudsjett 2011

Økonomiplan 2011 – 2014 og årsbudsjett for 2011 for Fyresdal kommune vert vedteke slik det ligg føre med dei vedtekne endringsframlegga som kjem fram i handsaminga av saka. Nettoramme for kvar sektor i driftsbudsjettet blir som fylgjer:

	Utgift	Inntekt	Netto:
Fellestenesta	20.241.000	3.827.000	16.414.000
Helse og omsorg	41.631.000	9.659.000	31.972.000
Kultur og oppvekst	32.444.000	3.156.000	29.288.000
Plan og teknikk	20.484.000	11.969.000	8.515.000
Finans	29.249.000	115.438.000	-86.189.000

Fullmakt til å inngå kontrakt om utomhusarbeida ved Gimle skule

Styringsgruppa for offentlege tenestebygg får fullmakt til å inngå kontrakt evt. avlyse konkurransen dersom kostnadene blir for store i forhold til budsjett.

Statleg styring av NAV-kontor - reduksjon av rammer

Fyresdal kommune er alvorleg uroleg for måten arbeidsministeren og NAV-direktorat følgjer opp NAV-reforma, og syner seinast til opplegget til kutt på ca. 162. millionar kroner i 2011. Fyresdal kommune fryktar at dette får dramatiske konsekvensar for brukarane.

Fyresdal kommune opplever med det siste utspelet at tilliten til staten som partner i NAV-samarbeidet er svekka.

Fyresdal kommune krev at det ikkje vert gjennomført nye kutt ved dei lokale NAV-kontora i landet før det er gjennomført ei evaluering av NAV-reforma handsama av Stortinget.

Med bakgrunn i erfaringane med den statlege gjennomføringa av NAV-reforma, vil Fyresdal kommune samtidig uttrykkje stor uro for implementering av den foreslåtte samhandlingsreforma.

Fyresdal kommune vil oppmode KS om å reagere på dei varsla kutta i NAV 2011.

Særutskrift sendast Arbeidsminister Hanne Inger Bjurstrøm, NAV-Telemark, NAV-Fyresdal og KS.

Vedtak i Hovudutvalet for landbruk og teknikk – 15.11.2010

Søknad om konsesjon – Flaten 62/18

Hovudutvalet for landbruk og teknikk gjev Janine Braemer og Tobias Rosendahl konsesjon på erverv av Flaten 62/18 i Kleivgrend. Vilkåret er at søkjarane bur på eigedomen samanhengande i 5 år frå konsesjon vert gjeve og at driveplikta vert oppfylt anten ved eige drift eller med bortleige av arealet etter gjeldande retningslinjer.

Vedtaket er gjort etter heimel i konsesjonslova §§ 9 og 11, delegasjon frå Landbruks- og matdepartementet til kommunane og delegasjonsreglementet til Fyresdal kommune.

Klage på vedtak – motorferdsel i utmark

Klage frå Camilla Waal på vedtak 186/10 om avslag på søknad om snoskuterløyve frå Skåltjønn til søkjar hytte g.br.nr. 67/16 ved Djuptjønn takast ikkje til fylgje.

Det er ikkje kome inn nye moment i saka, og avslaget vert såleis ståande.

Vedtak i hovudutvalet for landbruk og teknikk – 06.12.2010

Økonomirapportering pr. 01.11.2010 sektor for plan og teknikk

Ein be om fylgjande budsjettjusteringar.

- 1.310 styrkast med restbeløpet bevilga til opprustning helsehus frå disposisjonsfond ca. 190 000.
- 1.310 styrkast med kr 900 000 frå opprustning Gimle skule 0.310.
- 1.382 styrkast med kr 67 000 frå budsjett pumpestasjon Kynjushamaren 0.389.
- 1.382 styrkast med kr 38 000 frå budsjett avløpsanlegg 0.386.

Søknad om konsesjon – tilleggsareal til Grindberg Trevarefabrikk 25/111

Hovudutvalet for landbruk og teknikk gjev Grindberg Trevarefabrikk konsesjon på erverv av 25/111. Dette grunngevast med at det vil styrke bedrifta og sikre arbeidsplassane då dei får det arealet som trengst til utviding. Det er ingen negative innverknader for landbruket i området.

Vedtaket er gjort med heimel i konsesjonslova § 1, delegasjon frå Landbruks- og matdepartementet til kommunane og delegasjonsreglementet til Fyresdal kommune.

Vedtak i Næringsfondsstyret - 09.12.2010

Næringsfondet - tilbakeføring av midlar som er innvilga, men ikkje nytta

Næringsfondsstyret inndreg midlane som står til rest i dei einskilde prosjekta som ikkje er igangsett eller er avslutta – der tidsfrist for gjennomføring er passert og det ikkje er gjort avtale om utsetjing av ferdigstilling.

Kr 350.000,- av dei tilbakeførte midlane blir nytta som kommunens andel i forbindelse med uteområde Gimle Skule/park, K-sak 59/10 – Plan for kulturbygg, idrett og friluftsliv. Resterande kr 46.218,- blir løyvd til investeringar på/ved flyplassen.

Vedtak i Hovudutvalet for kultur, oppvekst og omsorg - 01.12.2010

Digitalisering av gamle bilete - finansiering

Hovudutvalet for kultur, oppvekst og omsorg i Fyresdal kommune stør prosjektet om digitalisering av gamle bilete med kr 16.000,- til oppstart og drift i 2011.

Beløpet dekkjast av KOO fond konto 2 560 031.

Det står då att kr 31.850,- på fondet.

Bok om Kilegrend, søknad om økonomisk stønad

Fyresdal kommune stør arbeid med historisk bok om Kilegrend. Lars Veum får dekt kr 10.000,- som omsøkt. Beløpet dekkjast frå fond konto 2560031. Det står da att kr 48.850,- på fondet.

Informasjon frå legekantoret

Nå kan vi ønske velkomen til nytt venterom.
Takk for at de var tolmodige i denne perioden.
Sektor for plan og teknikk har utført ein kjempegod jobb.



Frå 1.januar blir det innført ekspedisjonsgebyr på kr. 54,- ved legekantoret.
Dette dekker utgifter og arbeid ved forsendelse etter pasientens ønske av reseptar, rekvisisjonar, henvisningar eller liknande pr.brev, faks, telefon el e-post.
Taksten blir ikkje dekt av folketrygda.

Frikort – nytt frå 2011

Nå får du frikort utan å søke om det.

- Frikort for helsetenester kjem i posten automatisk etter at du har betalt 1 880 kroner i eigendelar.
- Har du betalt for mykje, blir dette tilbakebetalt automatisk.
- Ta vare på kvitteringar for eigenkontroll.

Les meir på www.helfo.no/frikort eller ring frikorttelefonen 815 70 050.

Ordnar du pasientreisa sjølv?

Dersom du ordnar og betaler for reisa sjølv, må du framleis fylle ut eit reiserekningsskjema i etterkant for å få refundert reisekostnadane.

Når reiserekninga di blir registrert, vil du bli trekt for ein eigendel.

Eigendelen blir registrert automatisk i grunlaget for ditt frikort.

Reiserekningsskjema med rettleiande informasjon får du hos lege eller annan behandlar.

Du kan også laste det ned på www.pasientreiser.no

Ved spørsmål om pasientreiser, sjå www.pasientreiser.no eller ring 05515.for godkjente eigendelar

Ettersom alle egenandelene registreres automatisk „skal” Kvitteringskort for egenandeler” ikke lenger benyttes frå 2011.

Trening med fysioterapeuten

Kvar måndag kl 13.00.

Treninga er gratis, open for alle, og skjer i lokala til fysioterapeuten.

Mvh Åsa



No kan du symje deg til Playitas!

Konkurransen begynnar 1. januar og avsluttast 31. mars 2011

Måla er:

- 10 000 meter for voksen
- 2 500 meter for barn

Du bestemmer sjølv kor langt og kor ofte du vil symje.
Registreringskort får du av personalet i symjehallen.
Ein fin aktivitet på kalde vinterkveldar!



Fyresdal folkebibliotek

Velkommen til eit nytt år på Fyresdal folkebibliotek!

På denne lista finn du det siste som er kome på biblioteket.

Hugs at vi kan låne inn frå andre bibliotek, eller kjøpe inn, om det du ynskjer å låne ikkje finst på biblioteket i Fyresdal

Skjønnlitteratur vaksne

Berg, L: Slik skjer det ikke
Bruheim, M: Det som ein gong var
Bugge, M: GÅ under jorda
Celasin, I: Ingen manns land
De Lillo, D: Omegapunktet
Emberland: Edderkoppen
Foymland, E: Kranium & Sand
Grimsrud, B: En dåre fri
Gulliksen, G: Forenkling
Gunnerud, J: Skje din vilje
Harris, C: True blood 1-6
Haugland, T: Kvinner og kriminalitet
Jessen, I: Barnet
Jian, M: Beijing koma
Kepler: Paganinikontrakten
Kolden, R: I krig og kjærlyghet
Kroneberg, B: Ingen skal høre hvor stille det er
Larberg, H.P: Etter festen
Larsen, B.K: Himmelbjørnens skog
Lirhus, A: Affektlære
Mjønes, J: Orkanger
Mortensen, A: Roman
Nyborg, K: Ikke rart det kommer kråker
Nyborg, L: Bare mamma er som gud
Pearse, L: Til vi møtes igjen
Plau, H: Norsk familieleksikon
Refsum, C: Løftet
Reinertsen, M: Ligningen for lykke
Roberts, N: Når natt blir dag
Roberts, N: En duft av snø
Rødsøl, B: Himmelreisande
Sabatini, I: Nabogutten
Selmer, A: Bedringens vei
Serck, P: Natten

Stien, L: Hjem til jul
Surén, O: For hva det er verdt
Syvertsen, H: Det håndgripelige
Sørsdal, K: Makabre bikkjer
Tiller, C.F: Innsirkling 2
Aanestad, I: Stormkyss

Faglitteratur vaksne

Aristoteles: Athernes statsforfatning
Broling, I: Lev vackert
Hvem-hva-hvor 2011
Sørnes, T: Ondskap

Skjønnlitteratur barn og ungdom

19 monologer
Alver, L.M: Slangeringen
Ravnebitt
Andersson, R: Det ble så stille
Betzano, E: Si det!
Elskar, elsker ikkje
Eriksen, E.L: Pitbull-Terje på sporet av den tapte far
Estes, M: Sjøppel
Ewo, J: Havfruer svømmer i mai
Feragen, K: Albin og Luna
Fiske, A: Hallo planeten
Fretheim, T: Alltid Andrea
Fykse, G: Nelias gåte
Hellstenius, A: Fittekvote
Klepp, A: Jul eller aldri
Kvalvaag, H: Fengsla
Nesbø, J: Doktor Proktor og verdens undergang. Kanskje
Nilsen, O.M: Den grønne trussel
Oksholen, T: Vi er de døde
Otterlei, C: Klara og gangsterklubben
Owren, T: Sture og Manuel
Røssland, T.A: Svarte-Mathilda
Aalbu, R: Ville veier

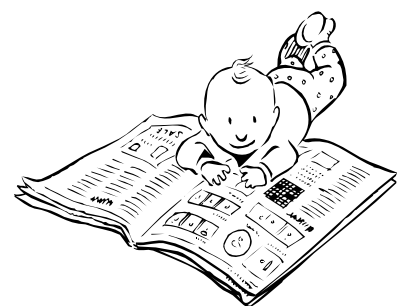

Faglitteratur barn og ungdom

Christensen, M: Utvikling av multimedier

Lydbøker vaksne

Nilsen, T: Nede i himmelen

Lydbøker barn og ungdom

Bringsværd, T.Å: Vinter med Karsten og Petra

DVD

Extract (15 år)

Juno (7 år)

Mord & Mysterier 11 (11 år)

Nattens stemmer (11 år)

Risikofylt lek (11 år)

Sex and the City 2 (11 år)

Skriften på veggen – Varg Veum (15 år)

Skygger (11 år)

Tess D'Uberilles (11 år)

The New Daughter (15 år)

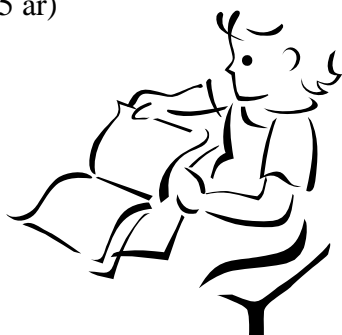

OPNINGSTIDA PÅ BIBLIOTEKET:

tysdag kl.10.00 – 16.00

onsdag kl.17.00 – 20.30

torsdag kl.12.00 – 16.00

fredag kl.10.00 – 16.00

Det er stengt i matpausa ca. 11.30 – 12.00.

Kjem du til stengt dør, kan du levere på sentralbordet i kommunehuset.

Du kan kontakte biblioteket via e-post liv.blorstad.kiland@fyresdal.kommune.no

og du kan sjekke bibliotek katalogen og dine egne lån via internett. Søk opp Fyresdal kommune, så finn du lett vidare. Ta kontakt med biblioteket om du står fast.

Gimle skule vi takke alle som støtta med premiar til Open dag.

Takk og til alle som var innom hotellet eller på Gimle desse dagane.

I år kan vi sende kr. 22.500,- til prosjekta våre i Laos. Det er utruleg bra.

Quiz på hotellet vart vunne av:

- Bjørn Nome, Arild Stiansen og Miriel Brinkhof
- Tipping på vekt av gotteriglas (hotellet) vart vunne av: Freddy Brander
- Tipping av antal gotteri på glas (Gimle) vart vunne av: Sølve Brekke

Helsing lærarar og elevar på Gimle skule.

Høyring vegnamn

Vegnamngruppa har nå ferdig eit utkast til høyring som gjeld vegnamn i Fyresdal.

Engasjementet har vore stort, og det er kome inn mange forslag på namn.

Før forslaga blir sendt til Stadnamntenesta for deretter å bli vedteke i kommunestyret er det høve til å kome med framlegg til endringar. Utkast til høyring ligg ute på sentralbordet på kommunehuset, biblioteket og på heimesidene til Fyresdal kommune, www.fyresdal.kommune.no

Vi vil trykke opp fleire eksemplar dersom nokon ynskjer å ta det med heim. Dersom ein i tillegg ynskjer å sjå på kart må ein venda seg til Ragnhild Berge, på hennar kontordagar måndag og tysdag.

Frist for skriftleg tilbakemelding er sett til, torsdag 20. januar 2011, til Ragnhild Berge
e-post: ragnhild.berge@fyresdal.kommune.no



Fyresdal ungdomsklubb skal vere ein attraktiv og uformell møteplass for barn og unge frå 5. klasse.

Hovudmål for kulturadministrasjonen:

- Sikre eit godt oppvekstmiljø for barn og ungdom, for å skape identitet til heimbygda.
- Born og unge skal få meir ansvar og medraderett
- Kommunen skal legge til rette lokale, og møteplassar for ungdom

På ungdomsklubben trengs det ikkje nødvendigvis å skje så mykje, det viktigaste er å ha ein arena der ungdom kan samlast på sine eigne premissar. Noko av det viktigaste med klubben er at det er vaksne til stades for og med ungdomen.

Lokale:

Ungdomsklubben held til i Fyresdal samfunnshus.

Opningstider:

- Onsdagsklubben er open frå 1400 til 2030. (brukarar frå 5. klasse og oppover)
- Fredagsklubben er open frå 1800 til 2300. (brukarar frå 8. klasse og oppover)

Klubben opnar litt tidlegare dei fredagane det er kino.

Når det gjelder laurdagsklubbar, datavaker, turar osv. fylg med i kommuneinfoen.

Transport

Det kostar 10.- kr å sitte på med bussen heim etter klubb.

Viel kjører frå klubben til Kilegrend. Birtedalen Rutebil kjører fra klubben til Vestkanten via Hauggrend. Ei av vaktene kjører til Kleivgrend.

Aktivitetar som dei kan gjere på klubben:

Bordtennis, biljard, fotball, pc, div spill, tv, musikk, PS3,WII, bable, osv.

Turar

Igjennom året har vi ein del aktivitetar/turar, som ski/badetur til Hovden, teatertur til Oslo, handletur til Sørlandssenteret.

Elles fylg med i kommuneinfoen.

Personalet:

Klubbleiar:

Svein Slyngstad Tlf arb: 95067131 Mob: 99225709

E-Post: svein.slyngstad@fyresdal.kommune.no

Klubbarbeidarar/lærlingar:

Lena Mari Storøygard og Nora Ramsvatn Angell.

Klubbstyre:

Jørgen Kile, Tora Veum, Lars Olav Libjå, Olav Andre Skræi, Anna Levang, Sverre Lien.

Generelle regler:

Klubben skal vere ein trygg arena for barn og ungdom.

Difor har vi nokon generelle regler som barn og ungdom må halde seg til:

Klubben skal vere:

- rusfri
- fri frå mobbing / trakassering
- open for alle

Generell info til føresette:

Vi som jobbar på klubben har ansvar for det som skjer på klubbens område. Klubbens område er samfunnshuset og området rett rundt huset. Vi har ikkje ansvar for å halde dykkar born på området. På grunn av dette er det viktig at de fylgjer med på kva borna/ungdommen driv med. Når det gjeld born under 5. klasse har dei ikkje høve til å vere på klubben. Dei får lov å komme inn i kiosken for å handle. Alle andre aktivitetar er bare for unge frå og med 5. klasse.

Verken klubben eller biblioteket er ei frisone der ein kan sleppe ungane lause utan tilsyn. Håper at alle føresette har forståing for dette sidan vi har mange barn/ungdom å ta omsyn til.

Dersom det noko de lurar på, ynskjer å informere om eller gje ris eller ros, er det berre å ta kontakt.

FREDAGSKLUBB!

**Det er klubb alle fredagar
denne månaden.**

Laurdag 08.01.11

**er det også laurdags klubb,
fra kl 1800-2300**

ONSDAGSKLUBB!

**Det er klubb alle onsdagar
denne månaden.**

Bygdekinoen i Fyresdal



**Fredag 07. januar visast fylgjande
film:**

- kl. 18.00 Legenden om Narnia
- kl. 20.00 Tomme Tønner 2

Filmprogrammet på sms?

Send BK START "FYRESDAL" TIL
2440

(kr 1 pr mottatt sms med filmprogram)

Toppturgruppa FIL



Plan over turar 2011

Januar	Tysdag	4	kl.17.00	Skitur i Skvattedamsvegen
Januar	Tysdag	11	kl.17.00	* Skitur til Hegglandsnetten
Januar	Tysdag	18	kl.10.00	Skitur til Bjåstøyl
Januar	Sundag	23	kl.10.00	* Skitur til Nasefjell
Januar	Tysdag	25	kl.17.00	* Skitur til Hegglandsnetten
Februar	Tysdag	1	kl.17.00	Skitur frå Lie til Kanejønn
Februar	Tysdag	8	kl.17.00	* Skitur til Hegglandsnetten
Februar	Sundag	3	kl.10.00	* Skitur til Berrfjell
Februar	Tysdag	15	kl.17.00	Skitur i Skvattedamsvegen
Februar	Tysdag	22	kl.17.00	Basthommen og renne ned Slettehei
Mars	Tysdag	1	kl.17.00	Basthommen og renne ned Slettehei
Mars	Tysdag	8	kl.17.00	* Skitur til Hegglandsnetten
Mars	Laurdag	12	kl.10.00	Skitur frå Vrådal til Hauggrend/Fossum. Påmelding
Mars	Tysdag	15	kl.17.00	* Ipletjønnuten
Mars	Tysdag	22	kl.17.00	Skitur Lie til Kanetjønn
Mars	Tysdag	29	kl.17.00	* Skitur til Nasefjell
April	Tysdag	5	kl.17.00	* Skitur til Nasefjell
April	Laurdag	9	kl.10.00	* Skitur til Øysteinsfjell, frå Skålid
April	Tysdag	12	kl.17.00	* Skitur til Tjønnefjell
April	Tysdag	26	kl.17.00	* Skitur til Nasefjell
April	Laurdag	30	kl.10.00	Skitur til Fjukopp/Napuren
Mai	Tysdag	3	kl.17.00	Rundtur i Bandakslí
Mai	Tysdag	10	kl.17.00	Sykkeltur Fardal til Borgen. Stopp v/Russvassdammen
Mai	Tysdag	17	kl.10.00	* Skøri-Høgenut-Vikfjell-Vik
Mai	Tysdag	24	kl.17.00	* Ipletjønnuten og ned via den store steinen
Mai	Tysdag	31	kl.17.00	* Tjønnefjell
Juni	Torsdag	2	kl.10.00	* Napen
Juni	Fredag	3	kl.10.00	* Bindalsfjell
Juni	Sundag	5	kl.10.00	* Roan
Juni	Tysdag	7	kl.17.00	Bronberget og Stemvatn, Kilegrend
Juni	Pinsa	10,11 12,13	?	Padletur i Straumfjorden m/instruktør og kajakkar. Treng ingen kunnskapar i forkant. Overnatting ute.
Juni	Tysdag	14	kl.17.00	Ringtjønn, Hestekvævgruva og evt. Berrfjell
Juni	Tysdag	21	kl.16.00	Nussli til Vindilhytta med middag. Påmelding til bussen
Juni	Tysdag	28	kl.17.00	Skåltjønn, Lifjell, Bergland
Juli	Tysdag	5	kl.17.00	* Kviptefjell m/mat på Kvipt
Juli	Tysdag	12	kl.17.00	* Gaukås
Juli	Fedag	15	kl.16.00	* Øysteinsfjell m/sykkel til Uvtjønn
Juli	Tysdag	19	kl.17.00	Jåmsfjell frå Birte
Juli	Tysdag	26	kl.17.00	Sauvegen frå Kleivane og til Hott. Mange kulturminne

August	Tysdag	2	kl.17.00	Venetjønn på Austheii
August	Laurdag	6		Bispeveg marsjen, sjå eige oppslag
August	Tysdag	9	kl.17.00	* Nasefjell
August	Helg	12,13 14		Fiskebudagane på Valebjørgsheia. Toppturar, quiz, kulturkveld og mykje anna. Sjå denne heimesida: www.valebjorg.no
August	Tysdag	16	kl.17.00	Rolleivstadvatn til Sandvatn og Løestøyl
August	Tysdag	23	kl.17.00	Finndalstveit til Votna. Gamal slæpe.
August	Tysdag	30	kl.17.00	* Åbogsfjell
Sept	Tysdag	6	kl.17.00	Søtdalsvarden. Parkerar ovom Lie.
Sept	Tysdag	13	kl.17.00	Olov, parkerar ved Hæghovden
Sept	Laurdag	17	kl.10.00	Rundtur frå Nøs til Hovstøyl med 8 støyler
Sept	Tysdag	20	kl.17.00	* Geitnetten
Sept	Tysdag	27	kl.17.00	* Hegglandsnetten
Oktober	Laurdag	8	kl.10.00	Hægefjell. Parkerar ved Panorama i Vrådal
Oktober	Tysdag	5	kl.17.00	* Hegglandsnetten
Nov	Tysdag	15		Turmøte med sosialt samvær, sjå seinare info

Turar utanom dette blir varsla på e.post eller SMS

Dei som vil bli varsla på SMS må gjø Gunhild beskjed om dette, kostar kr. 50,- pr år.

Turar merka med * har bok.

Fast oppmøteplass er sentrum i Fyresdal v/ ICA

Turar merka i grått er helge-turar.

Kontaktperson er Gunhild Momrak, tlf. 957 91 511 gm@telefiber.no

Referat frå toppturmøte , Juni Kafeteria, tysdag 16.november.

Om lag 25 entusiastiske turgåarar hadde teke turen til Juni denne tysdagskvelden i november. Møtet starta med framsyning av bilete teke av Gunhild Momrak, sett saman til eit flott biletspel av Sven Lie.

Statistikk

Gunhild hadde laga ein statistikk for dei 15 turtoppane frå 2004 til og med 2010. Totalt har 23.347 personar vore på topptur i løpet av desse 6 åra. I 2010 har 4.342 personar vore på tur, ein liten nedgang på 44 personar frå 2009. 2008 var rekord med 4.991 personar. I snitt er det Geitnetten, Kviptefjell, Roan og Øysteinsfjell som er dei mest populære turmåla.

Årets turar

Frå januar til og med november har det blitt arrangert 68 turar totalt der 759 personar har delteke. Av desse har 56 vore planlagt, resten har blitt informera med sms/og eller kommunen si heimeside. Dei planlagde turane er blitt lagt ut i kommuneinformasjonen og det er laga plakatar for månadane mai til og med oktober.

Turar 2011

Turane startar med skiturar i januar og held fram året ut (sjå eige turliste) Gunhild hadde eit ynskje om avløyning som guide ein gong i blant, slik at ho ikkje er bunden opp til kvar tysdag omtrent heile året. Det var stor positiv velvilje til å vere guide, og mange meldte seg, desse får tilsendt liste.

SMS.

Når det gjeld turar utanom den oppsette planen kan ein få melding på sms, med ei lita endring frå tidlegare. **Dersom ein ynskjer denne tenesta frå neste år, må ein betale kr 50,- i årsavgift til Gunhild Momrak, konto nr. 2694.10.04503**

Fadderordning:

Ragnhild orientera litt om fadderordningane. Alle fadderane er flinke til å gje tilbakemeldingar, og alle stiller opp på nytt i 2011.

Faste arrangement

Ein vart einige om å få med seg flest mogleg deltakarar på dei faste arrangementa som er:

- **Lårdalsstigen, seiste laurdag i mai.**
- **Bispevegarsjen 1. helga i august som treng fleire deltakarar frå Fyresdal.**
- **Fiskebudagane andre helga i august.**
- **Kajakkkurs**

Gunhild har planlagt eit kajakkkurs i Pinsehelga 11-13 juni.

Bispevegen.

Det er eit ynskje at vegen blir rydda på ein ordentleg måte frå Libru. Ein vil ta ein felles tur i juni med befarung for å sjå kva ein kan gjere.

Bindalsfjell

Ein har fått løyve frå grunneigarar om å merke denne turruta, dette vil bli gjort så fort snøen har smelta.

Fyresdal IL

Det vart oppnemnd ei arbeidsgruppe for toppturaktivitetar.

Turkalender.

Turkalender for 2011, som er til sals på kommunehuset, Sporten Fyresdal, Momrak verkstad eller Gunhild privat.

Hjarteleg takk til Gunhild og alle dei andre friviljuge, guidar, fadderar, og andre som bidreg med dugnadsarbeid for at stigane til ei kvar tid er i orden , og ikkje minst gjennomføringa av alle turane i året som snart er omme.

Godt nytt turår!



Joletrekomiteen takkar

For vel eitt år sidan blei tanken om eit lysande joletre på Høgenut sådd av ihuga medlemmer i toppturgruppa.

Startkapitalen var ein pengesum som toppturgruppa fekk i gåve etter gravferda til Aud Veum. Moland Vel kom på banen, og ei arbeidsgruppe på fire såg dagens ljós.

Det har vore eit kjempeflott prosjekt å vere med på, og folk har vore veldig positive og hjelpsame. Prosjektet er ikkje heilt i mål økonomisk endå, men vi reknar med at alt er på plass før våren.

Nå har joletreet lyst på Høgenut frå det blei tent under jolegateopninga, og vi håpar å få glede av det rundt joletider i mange år framover.

Vi vil med dette takke alle som har bidrege til at prosjektet kom vel i hamn.

Moland Vel og Fyresdal Næringsorganisasjon for pengestøtte.

Finndøla og Fyresdal Sag & Bygg for praktisk hjelp og sponing av ”dingsebomsar”.

Vest- Telemark Kraftlag for at vi fekk hente gratis straum.

Alle som har vore med på dugnad med det praktiske som nedgraving av kabel og oppsetting av mast.

Og takk til grunneigarane for at dei sa ja.

Til seist men ikkje minst. Takk til alle dei som har kjøpt ljós på Høgenut.

Det har vore over all forventning, og er i høgste grad ein stor del av finansieringa.

Her er vinnarane etter trekking av dei som har kauft ljós..

Noah og Marcus Krossli – Pose med tursjokolade frå Fyresdal
Mat ICA

Anne Berit og Ragnvald M. Haugan – Nykkellykt frå Fyresdal
Manufaktur og Leiker

Herman Syvertsen – Broddar til sko frå Joker

Fam. Hans Teksle - Knivblad gjeven privat

Hans Haakenstad – Gåvekort gjeven privat

Birgit Husstøyl – Fjellreven tursekk frå Sporten Fyresdal

Ådne og Sverre Lien - Sitteunderlag og pylsepinnar frå
Fyresdal Sag og Bygg

Gratulere til alle. Dei som ikkje har henta gevinsten sin kan gjere det på Sporten.

Mi ynskjer alle eitt godt nytt år.

Kjell Arne, Åge, Sigmund og Elisabeth

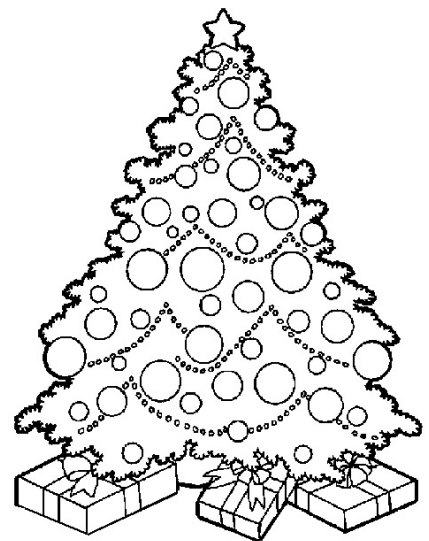

Seljord Veterinærkontor

Vi fortsetter med kontordager i Fyresdal Tråvlags lokaler midt på flystripa i Fyresdal.

Første kontordag etter jul er onsdag 12.januar.

Deretter blir det følgende onsdager: 26.januar, 9.februar, 23.februar, 9.mars, 23.mars , 6.april, 4.mai, 18.mai, 1.juni og siste før sommeren bli 15.juni.

Vi er i Fyresdal på formiddagene,
ring Seljord Veterinærkontor, tlf 35050930, og bestill tid.

Se også våre hjemmesider www.seljordvet.no, eller send mail på seljorve@online.no



Fyresdal bygdekvinnelag har satt opp følgjande aktivitetsplan for 2011 :

Dato	Tema	Stad og tidspunkt
Fredag 7. januar 2011	Vi hjelper til med jolefest på POS	POS
Torsdag 3. februar	Kontestrikking med Hanne Roholdt og Britt Ingebretsen	Tone Irgens Veum på Veum kl. 19.00
Sundag 6. februar	Kulturkveld saman med Førsdalskoret m.fl.	Samfunnshuset kl. 17.00
Tysdag 5. april	Open kveld med Ellen Ørnes. Kjent for NRK program om antikviteter og snurrepiperier	Samfunnshuset Kl. 19.00
Sundag 29. mai	Sauesleppsmesse	?
Bygdedagen	Grautsal – bygdedagen	Øyskogen
Bygdedagen	Utstilling: Kursresultat av forkleband og barnebunad supplert etter behov	Øyskogen
23.-24.juni	Tur til Oleanna fabrikk utanfor Bergen	1 overnatting – reise innom Bergen
Torsdag 1. september	Presentasjon av bøker med Liv B. Kiland	Biblioteket
September	Skulelunsj på aktivitetdagen	Samfunnshuset
Torsdag 6. oktober	Årsmøte	Inger Angell
Oktober/november	Baking av lefser og flatbrød	
Torsdag 1. desember	Adventsmøte	

Det er ikkje alle datoar, stad og tidspunkt som er heilt fastsette, så vi kjem tilbake med nærare kunngjering i kommuneinformasjonen seinare.

Invitasjon til møte i Bygdekvinnelaget

Torsdag 3. februar, kl. 1900 hjå Tone Irgens Veum på Veum.

Vi får besøk av Hanne Roholdt og Britt Ingebretsen frå Vrådal som vil lære oss kontestrikking. Har du lyst kan du prøve deg på eit panneband. Då må du ha med to fargar av litt tykt garn, liten rundpinne og ein ekstra strikkepinne.

Du kan og førebu deg til denne kvelden med å legge opp masker til eit panneband på liten rundpinne i litt tykt garn og strikke ca 3 cm vrangbord i ein farge.

Masketallet må vere deleleg med 6.

Matserving og utlodding.

Du er hjarteleg velkomen med eller utan strikkesøy!

Fyresdal bygdekvinnelag

FNO

Fyresdal næringsorganisasjon

Medlemsmøte i kommunestyresalen
mandag 17. januar 2011 kl 19.00

Saker:

- Orientering om nærings saker i Fyresdal v/Edvard Nesland
- Orientering om nærings saker i Vest-Telemark v/Olav A. Veum
- Strategisk Næringsplan 2011 – 2014 for Vest-Telemark – høyring i kommunane.

Vel møtt!

Linda Aas, Leiar

Skytekonkurransen på rev!!



Bondelaget har i år skytekonkurransen på rev. Vi tilbyr kr. 5.000,- til den i bygda som skyt flest rev denne vintersesongen, og kr. 5.000,- til den som skyt den største reven.

Jakttida varer frem til 15. april 2011, så nytt tida! Ta vare på underkjeven, ta et bilde av reven og gi dette til Kim Hopland på Taraldlien.

Formålet med denne konkurransen er å auke avskyting av skadevilt, slik at vi held oppe ein god bestand av rådyr, hare og hønsfugler.

Med venleg helsing

Kim Hopland
Leder Fyresdal Bondelag
tlf 92 21 88 91



FØRSDAL BYGDEKOR

inviterar til kulturkveld søndag 6. februar klokka 17.00 på samfunnshuset.

Tema for kvelden er

varme tonar på kalde vinterkveldar.

Ragnhild Berge skal leie oss gjennom kvelden.

Kanskje kjem Olga Lettvint ein liten tur..

Elles på programmet er;

- Freddy og Rodney
- Marit på lutt
- Marit og Sarke
- Lokalt ungdomsband v/Jonas og Auver

Bygdekvinnelaget står for sal av mat og drikke.

Inngang: Vaksne kroner 50,- Born: gratis

(Prisar for mat/drikke er ikkje fastsett når dette gjeng i trykken, det kjem i tillegg)

Set av kvelden allereie no. Håpar me sjåast☺



FYRESDAL PENSJONISTLAG

Halvårsprogram vinter og vår 2011

Første møte i 2011 blir 20. januar kl. 14.00 på Veum grendehus.

Innsamling av kontingent for 2011 kr. 200/ kr. 83,-

Vi skal spele bingo igjen.

Då blir det ikkje åresal.

Tak med penn !

Snittar – kaffe og kaker.

Matkomitè:

Anne Marie – Tordis – Vesla - Ester

- 17. februar kl. 14.00 Veum grendehus
- 17. mars kl. 14.00 Veum grendehus
- 14. april kl. 14.00 POS
- 12. mai kl. 14.00 Veum grendehus

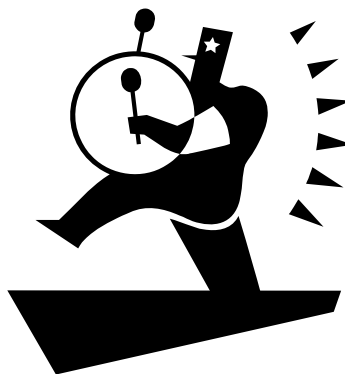

Begynne i korpset??

No er det tid for å ta opp **nye aspirantar** i korpset!!

Har du lyst til å vere med??

Du kan gå i 3.klasse eller vere eldre.

Stad: Musikkromet, Gimle skule.

Tid: Torsdag 6.januar kl.17.00.

Vi sjåast!

Quiz

på Juni Bryggekafeen 29.januar.

Påmelding til:

- Wenche på tlf 95248652 eller
- Gunn Tone på tlf 95126547

6 personar pr. bord/lag

Kr 50,- pr stk

Registrering frå kl 19:00. Start kl 20:00

Oppmøte seinast kl 19:45 for reserverte bord

Juni serverar mat og drikke til dei som ynskjer det

Arr. Moland Vel



Fotballtrenar – noko for deg?

Har du lyst og kunnskap til å vere fotballtrenar ynskjer fotballgruppa kontakt med nettopp deg.

I Fyresdal har vi mange engasjerte og flinke både spelarar og foreldre.

Ta kontakt med Kjell Ove Homme eller Arild Bondal dersom dette er noko for deg.

Styret i fotballgruppa.



Vidarførande kurs i pc-bruk !

Vi er fleire eldre som ynskjer å utvide kunnskapane i pc-bruk.

Etter at det nesten er to år sidan vi deltok i eit grunnkurs-opplegg på Gimle skule, planlegg vi nå eit opp-byggingskurs i begynnelsen av dette året.

Kursavgiften må ein kome tilbake til.

Er du interessert, kan du melde deg pr. telefon på [sentralbordet](tel:35067100) i kommunen 350 67 100 eller

Gunther Schlenzig - 35042344.

Fyresdal pensjonistlag og eldrerådet.



4H -Vest

Me er ein liten klubb som held til på vestsida.

For tida er me 10 medlemmer, møta og aktivitetane våre er på grendehuset i Fardal eller på den nye uteplassen vår, "Steinrøysa". Her har me sett opp eit gapahus og laga ein fin plass der det er greitt å vere. "Steinrøysa" ligg ikkje så langt i frå Breiviksbryggja.

Alle som er med i 4H må kvart år ha eit prosjekt, her kan temaet vere nesten "alt".

I år hadde me prosjekt LAN party, fotografering, form og fantasi og matstell for å nemne nokon.

Prosjektet arbeider ein med gjennom året og stiller ut resultatet på haustfesten.

I klubben vår reiser me på turar, og gjer andre aktivitetar saman.

Me ynskjer oss nye medlemmer, er du interessert kan du møte opp på fyrste møtet vårt etter jol, **15. januar klokka 13.00 på grendehuset i Fardal.**

Aldersgrense 10 år.

Vil du vite meir kontakt leiar i klubben Lars Olav Libjå tlf.90 85 84 46



Kyrkjestoga på Veum

Vi vil takke alle som støtta oss med gevinster på basaren vår.

Tusen takk!

For Kyrkjestoga, Torhild Mandt

Vestkanten grendelag

Joletrefest i Fardal på grendehuset, søndag 9. januar 2011 kl 16.00.

Velkomen!

Vestkanten grendelag

HAUGGREND GRENDELAG

Juletrefest på Ystehaug.

Sundag 9. januar 2011

Vi startar kl. 15.00

Ta med rester av julebaksten.

Kjem nissen i år også???

Vell møtt!



Fossum Kurs- og Feriesenter

På bestilling

Restaurant Stallkafé

overnatting, B&B, sauna,
hytter, camping,
arrangement av møte, seminar, fest

Velkommen!

Dierk og Brigitte Rengstorf
Fossum, Hauggrend, 3870 Fyresdal, tel.
35042514

Landsbypub

Kvar siste fredag i måneden
fra kl. 20.00
... og steinovnsbakt Pizza !

Fossum, Hauggrend, 3870 Fyresdal,
tel. 35042514

Nordsjælland's

V/Ken Olsen Karlsgavevej 28 3300
Fr.værk. Tlf: +45 29 64 83 03

Byggestyring



Trenger du en snekker eller murer?
Prøv en Dansk, vi leverer kvalitet håndverk til en
lav pris.

"Vi bygger fra drøm til virkelighet etter dine ønsker"

"Alle våre Snekker/Tømrere og Murer har gått gjennom 3,5 år med utdanning, som omhandler Bygg og teknikk - og kan skilte med fagbrev."

"Vi gjør alt murarbeid, flisarbeid, bad, støperi jobb fordi vi har den beste murer."



"Vi utfører byggetegninger og er uddannet i tegningslære til fast timepris."

"Ring oss og la oss tag en prat om dine ideer."

"Besøg oss på www.birtedalen.info"

Tlf: +47 908 00 526

Tlf: +45 296 48 303

E-Mail: nordsjeallands.byggestyring@gmail.com

"Nutrit, robetat, alretat"

eller

"hun nærer, styrker
og gir ny energi"

skrev Herodotes
500 år før Kristus om
hestemelk.

tel. 91844 616

www.haflingerhoff-fyresdal.com

Åpningstider gårdsbutikk:

torsdag fredag lørdag 11.00-17.00

Haasum 3870 Fyresdal

Stråle med
hestemelk



Haflingerhoff
— F Y R E S D A L —

**Vi ønsker
alle en
strålende nytt år**

*John Bras
og
Dorine Mulder*



Timeplan vinter/vår 2011 Påmelding 974 21 833



Førdsdal SpinnVill
f.o.m. 03. januar t.o.m. 06. mai

Dag	Tid	Time	Instruktør	Merknad
Mandag	18.30	Sykkel og styrketrening	Susan / Fia	Totalt 1 time og 15 minutter
Mandag	20.00	Sykkel 60 min.	Kjell Ove/ Terje	1 time sykling + uttøying
Tirsdag	18.00	Sykkel og styrketrening	Anne Lise	Totalt 1 time og 30 minutter
Onsdag	19.30	Sykkel og styrketrening	Elisabeth	Totalt 1 time og 30 minutter
Torsdag	18.30	Sykkel og styrketrening	Susan / Fia	Totalt 1 time og 30 minutter
Fredag	14.00	"Seniortrening"	Berit B./ Signe	Sykkel og styrketrening
Fredag	17.00	Sykkel intervall	Varierer	Intervall trening

Loes Tjenesteyting

Trenger du hjelp til storrengjøring av hus eller hytte?

Tilbud til mars 2011

- 10% rabatt på storrengjøringpris.

Jeg kan kontaktes etter kl. 18.00 for nærmere avtale og pristilbud.

Loes Fennik-Hartman,
Haasum, 3870 Fyresdal
Tlf: 351 03 090



Aketun Fisk

Opningstider:

Oktober – april.

Ingen fast opningstid. Kom bare innom eller ring for avtale.

Ønsker du et fat med diverse fisk til et lite eller stort selskap så lager vi det.

Noen av våre produkt er å finne hos:

- Fyresdal Mat/ICA
- Joker Grunnvik
- Heggland Daglegvare

Med hilsen

Ingebjørg og Jonny Aketun

tlf. 35 04 21 37

www.aketunfisk.no





Loes Reiki Healing

Hver person har en fysisk- og en energisk kropp.

Reiki vil hjelpe deg å helbrede, men bruk aldri reiki som erstatning for medisinsk behandling, gå først til lege med dine plager.

Rei ki betyr (Rei) Universal (Ki) energi og hjelper deg å helbrede helseproblemer. Det gjenskaper en selv-helbredende kraft og derved hjelper det deg å redusere- eller helbrede plager.

Dette skjer bare hvis du virkelig ønsker å motta Reiki. Du bestemmer selv hva som skjer med kroppen din. Reiki kan bli overført via hendene, men også avstands helbredelse er mulig. Jeg er din kanal slik at du kan motta Reiki.

Reiki er bra for alt liv på denne jord. Både for mennesker, dyr og planter. Reiki vil kunne hjelpe til ved helseplager, stress eller redusert energi.

Jeg vil veldig gjerne, under en gratis samtale med deg, finne ut hva du ønsker og hva vi kan gjøre sammen. Våger du et eventyr med deg selv, ring meg gjerne.



Mestre Reiki: Loes Fennik-Hartman,

Haasum, 3870 Fyresdal.

Tel.nr: 35103090 Etter klokka 18.00 og 91784678 mobil

Loes Spirituelt senter

Dette senteret er en stor drøm jeg har hatt, og jeg skal fortelle deg hvorfor;

Det viktigste i mitt liv er betingelsesløs kjærlighet.

Med ubetinget kjærlighet kan vi overvinne alt og helbrede. Hat, aggresjon og negativitet er ødeleggende for helbredelsen. Kjærlighet og positivitet er det viktigste i mitt liv og jeg er i stand til å gi folk betingelsesløs kjærlighet. Det betyr at hvis du har det bra har jeg det bra.

Dette kan jeg fortelle deg ut fra egne erfaringer.

Dette senteret er om **DEG!**

Du er den viktigste i livet ditt, og bare du kan avgjøre hva som skjer med deg.

Det viktigste er at du elsker deg selv, for hvordan kan en annen elske deg hvis du ikke gjør deg selv? Ditt eget selvbilde blir mye bedre om du elsker deg selv betingelsesløst.

Du kan ikke endre andre mennesker eller verden, men du kan gjøre noe med deg selv.

Alt dette høres veldig lett ut, men det er det ikke. Det er lett å snakke om og kritisere andre, men å se kritisk på deg selv er veldig vanskelig.

Jeg startet dette senteret fordi tiden er svært vanskelig å forandre, og det er veldig mye press på folk. Delvis fordi folk blir stresset eller er ute av balanse. Ofte vet du ikke hva du bør gjøre, men jeg kan hjelpe deg med blant annet; **meditasjoner, affirmasjoner, visualiseringer, spille-** og gi **innsikt til deg selv.**

Du hører ofte: ”Det skjer mye mellom himmel og jord”.

Det er sant! Hvis du starter å leve fra hjertet vil du merke magien og skjønnheten i livet.

Dette senteret vil hjelpe deg å finne deg selv! Hva andre mener om deg er uviktig!

Våger du å konfrontere deg selv, og du vil finne ut hvor mye du er verdt?

Ring meg: Loes Fennik-Hartman,

Haasum, 3870 Fyresdal.

Tel.nr: 35103090 Etter klokka 18.00 og 91784678 mobil



MOLANDSMOEN



YNSKJER ALLE EIT GODT NYTT ÅR!

joker

OPNINGSTIDER

Mån-tors: 09.00 - 18.00
 Fredag: 09.00 - 20.00
 Laurdag: 09.00 - 15.00

Tlf: 35 04 11 90
joker.grunnvik@ngbutikk.net



2011

GLA MELDING:
 På nyåret kan du tippe
 hos oss på Joker!

**20. januar får vi
 NORSK TIPPING!**

NORSK TIPPING

Tippe kunde
nr 18
 Får ein
 overraskelse



NORSK TIPPING

GOD SERVICE GÅR ALDRI UT PÅ DATO!



**Lyst på nystekt
 pizza??**

- Biff
- Pepperoni
- Skinke
- Kylling

Bestill på:
 350 41 190

- Baguettar
- Salatbar
- Varmmat



Frimerke
-ustal



SCHENKER



Bank i
butikk

MOLAND AUTO A/S

Tlf: 350 41 300

E-post: mo-autoa@online.no



FRÅ 1. JANUAR BLIR
 MOLAND AUTO AS
BEST STASJON

ALT BLIR SOM FØR, DU KAN
 FORTSATT BRUKE STATOIL
 KORTET DITT SJÅ OSS!

VEKLOMEN!

Måndag-fredag: 07.00 - 20.30
 Laurdag: 08.00 - 20.30
 Sondag: 10.00 - 20.30

www.molandauto.no



**FORTSETT Å HALDE PÅ FARGEN
 PÅ NYÅRET!**

- Kom å varm deg i solsengene
 våre i vinterkulda ☺

Vi held til i Joker-bygget.
 (Inngang på baksida)

- Kremautomat
- Myntautomat
- Sjølvbetjent

Måndag-fredag: 08.00 - 21.00
 Laurdag: 08.00 - 21.00
 Sondag: 10.00 - 21.00

Folkestadbyen informerer!

Butikkane i sentrum ynskjer alle eit godt nytt år og takkar for det gamle!

Nytt år og nye moglegheitar!
Vi har det du treng for å ete god
og sunn mat.
Salatbaren er velfylt, god frukt og flotte
grønnsaker.

 **NORSK TIPPING**



Alt på ein stad midt i sentrum!

Mån-tors: 09.00-18.00
Fredag: 09.00-20.00
Laurdag: 09.00-15.00

Fyresdal Mat A/S

aas@icafyresdal.no

tlf 350 41 114



FRISØRHJØRNET

Tlf.: 35041134

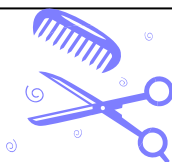

Ny stylingserie frå Wella kjem i januar!!

Vi har mange gode økologiske kremar frå Hempz!

Smykkesalget startar måndag 10.januar

Velkommen innom!
Anette og Signe

Fyresdal Bakeri og Konditori AS

Bakeriet opnar att 18. januar med desse
opningstidene.

Måndag - stengd

Tysdag - fredag 10.00 – 15.00

Laurdag 10.00 – 14.00

Takk for handelen og godt nytt år.

Utanom opningstidene kan du ringe
977 92 096 for meir
opplysningar.

Helsing Bas
Velkommen inn!



Oleas Hus

ynskjer gamle og nye kundar
EIT GODT NYTT ÅR!

No har eg drive Oleas Hus i eit år, og
det feirast med

1 års- jubileum fredag 07.01.

Då blir det **langope til kl 20.00!**

**SALGET STARTAR ÒG DENNE
DAGEN! 😊
VELKOMEN INN!**





Godt Nytt År til alle!

Tida er nå inne for ski, snoboard, akebrett og mange andre moro aktivitetar uti !!!

Nå frå januar kan mi tilby preparering av nye og gamle tur/fjell ski, alpinski og snoboard. Alle ski og brett har godt av å blir preparert før og etter sesongen begynnar. Dette gje betre gli og blir då meir lettkjørt og svingevillige ski.

Kom innom å få informasjon og pris på det du ynskjer å gjere med skia eller brettet ditt.

Mi har nå inne litt ski for barn og vaksne i Madshus og Fischer. Bestiller gjerne om det er andre modellar og type ski du er ute etter!

Stadion Kjeden har mykje inne av forskjellige ski typer, som for eksempel tur/fjellski, racingski, alpin, twin tip ski, laussno ski, osv.

På Sporten har mi Hamax og Stiga kjelkar og akebrett. Stiga har kome med eit nytt twintipp kjelke, kjempetøff ☺

Fredag 7. januar kjem mi til å feire Erna og Oleas Hus sin 1 års dag. Mi vil ha ope butikken til kl. 20.00.

Velkomen på "by`n" denne dagen og kvelden ☺!

Du kan også fylgje med Sporten på facebook!
Velkomen innom!



Fyresdal Manufaktur & Leiker
tlf. 35041116

mån-fre kl 9.00 – 16.30
laurdag kl 10.00 – 14.00

Velkomen innom!

Me ynskjer alle eit godt nytt år!

Wenche's terapi

Telefon 350 41 345

Mobil 951 77 418

FARGE & GÅVEBUI

3870 Fyresdal
tlf:35 04 11 24





Moland kyrkje

Kyrkjedøra



Veum kyrkje

Messer i januar

<p>Nyttårsdag: Moland kl.12.00, v/OJ.Tveit Nattverd</p>	<p>Sundag 23..01.: Moland kl.17.00, v/OJ.Tveit Ettermiddagsmesse med ljusbilete.</p>
<p>Sundag 02.01.: Inga messe</p>	<p>Sundag 30.01.: Moland kl.11.00, v/OJ.Tveit</p>
<p>Sundag 09.01.: Moland kl.11.00, v/OJ.Tveit Offer til kyrkjelydsarbeidet.</p>	<p>Familiens Misjonsdag – Solveig A. Midtgarden fortel om dei nye misjonsprosjekta. Fyresdal Familiekor deltek.</p>
<p>Sundag 16.01.: Inga messe (Konfirmantleir på Gautefall.)</p>	<p>Offer til Misjonsprosjekta i Nepal.</p>

Før jol hadde soknerådet utdeling av Kyrkjeboka til 4-åringane og CD-ar til 5-åringane. De som ikkje hadde høve til å kome på messene, men likevel har lyst til å ha bøkene eller CD-ane er velkomne til å hente dei på kyrkjekontoret.

Godt nyttår til alle i Fyresdal frå oss i kyrkjestaben!

Konfirmantleir på Gautefall

Fredag 14. januar reiser konfirmantane kl.17 frå banken til konfirmantleir på Gautefall. Vi skal vere i fjellkyrkja rett ved sidan av hotellet. Der er sengeplass til over 20 og fint å vere. Dessutan er der kort veg til alpinanlegget, som ligg rett på andre sida av vegen. Ungdommar frå Kvitsund blir med som leiarar på leiren. I fjor var konfirmantleiren på den kaldaste helga heile vinteren, og vi tenkte at vi kanskje måtte avlyse. Men vi gjennomførte leiren, og det var ikkje så kaldt oppe i høgda på Gautefall. Det vart ei fin helg med stor aktivitet i slalombakken.



Ljosbildegudsteneste

Veum kyrkje er stengt mellom jol og påske. I denne tida prøver vi å variere gudstenestene i Moland med at der blir ein del ettermiddagsgudstenester. På desse gudstenestene bli det ikkje dåp eller nattverd, men heller ein enkel liturgisk andakt og deretter vil vi prøve forskjellige opplegg. Søndag 23. januar skal Tveit take oss med til Noregs naturkatedral på Vestlandet. Han var sokneprest i Stryn i 16 år og der vart han kjend som fotopresten. Stryn er største turistkommunen på Vestlandet, og fjordane er kåra av National Geographic som verda sitt beste reisemål. Ljosbilda til Tveit av brear og fjell og fjord vil bli ei stor oppleving, og midt på det kaldaste av vetteren skal det bli godt med sol og varme i Fagre Stryn.

Familiens misjonsdag

blir i år 30. januar. Kyrkjelyden i Fyresdal har i dei siste åra hatt som misjonsprosjekt landsbyutvikling i Mali, der Hølje og Anita Haugså frå Treungen har vore misjonærar. Nå har dei flytta heim, og soknerådet har vedteke at ein skal byte til nytt misjonsprosjekt. Valget fall på Nepal, der både Solveig Abelone Midtgarden har budd og presten har vore på fotooppdrag for Kirkens Nødhjelp.

Tibetmisjonen har bytta namn til Himalpartner og soknerådet vart einig om at vi skal støtte to prosjekt som dei driv. Eit prosjekt er for kvinner i risikosonen. Så mange nepaleliske unge jenter vert selde til bordellane i Bombay, og Tibetmisjonen arbeider aktivt for å hindre dette. Det andre prosjektet er å hjelpe lærarane i Nepal slik at det blir ein betre kvalitet på undervisninga.

På gudstenesta skal Solveig Abelone Midtgarden under preika vise bilde og fortelje om kva misjonen driv med i Nepal, og familiekoeret skal syngje.

Fyresdal legekantor tlf 35 06 73 00

Opningstid: Legekantoret har opningstid 08.30 – 15.00.

Open time:

Kvar dag oppmøte 08.30 – 09.00.

Denne timen er for akutte plager, som har forverra seg siste døgnet.



Medisinbestilling:

Bestillingstid for medisinar kan ta 3 dagar, på grunn av dette er det fint om du bestiller i god tid.

Transport for pasientar til sjukehus og spesialistar

Reiserekvisisjonar bestillast så snart du har fått timeavtale på sjukehus eller hjå spesialist.

Nye retningslinjer med hensyn til sjuketransport gjer at legane her i Fyresdal ikkje kan rekvirere all transport.

For bestilling kontakt **køyrekantoret** tlf 05515 eller legekantoret tlf 35 06 73 00.

Reiserekvisisjon får du om det er medisinsk grunn for at du ikkje kan nytte rutegående transport eller eigen bil.

Viktig:

Om du treng råd eller hjelp av lege utanom kontortid, ring direkte til

Arendal legevakt tlf 815 32 999

Ved øyeblikkeleg hjelp heile døgnet, ring 113

TAXI

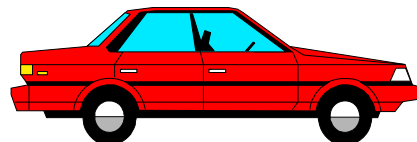

DROSJEVAKT I JANUAR.

Helgevakt: f.o.m. Fredag kl.15.00 t.o.m. Måndag kl.07.00

Des./Jan.	31 - 03.	L.B. Tovslid	Tlf.91 76 14 16
Januar.	07 - 10.	O.G. og G. Vik	Tlf.97 71 71 07
Januar.	14 - 17.	O.G. og G. Vik	Tlf.97 71 71 07
Januar.	21 - 24.	K. Berve	Tlf.95 21 71 95
Januar.	28 - 31.	L.B. Tovslid	Tlf.91 76 14 16

INFORMASJON OM SJUKETRANSPORT

All sjuketransport til lege, sjukehus og andre spesialistar

må du sjølv bestille frå Pasientreiser i Telemark Tlf. 05515

Sørg for at du har/får rekvisisjon til turen.

Vennleg helsing
Drosjeeigarane i
Fyresdal